

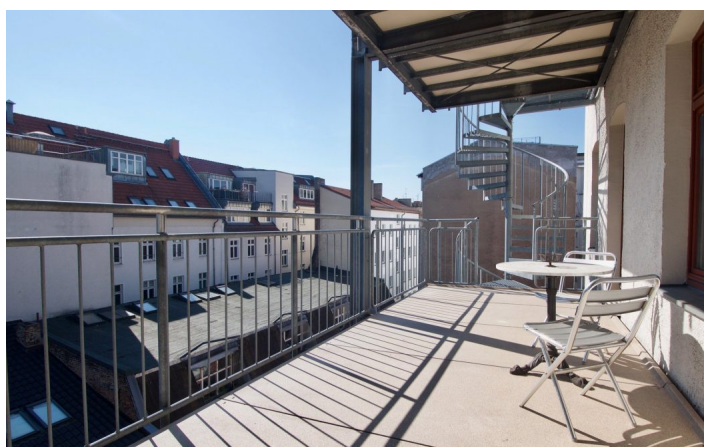

HOME TO HOME
WOHNEN AUF ZEIT

Geschäftsführerin und Inhaberin: Eva-Jannetie Gerlach
Motzstraße 58, 10777 Berlin, Deutschland
+49 30 2191 2323, office@hometohome.de, hometohome.de
Deutsche Bank, IBAN: DE11 1007 0024 0562 0901 00, BIC: DEUTDE33HAN
USt-Id.Nr.: DE 230089808

EINLADENDE WOHNUNG MIT 2 SCHLAFZIMMERN, OFFENEM KAMIN UND IDYLLISCHEM BALKON

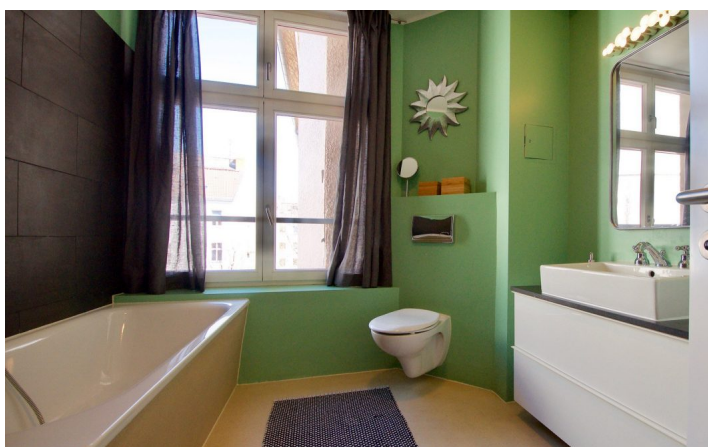
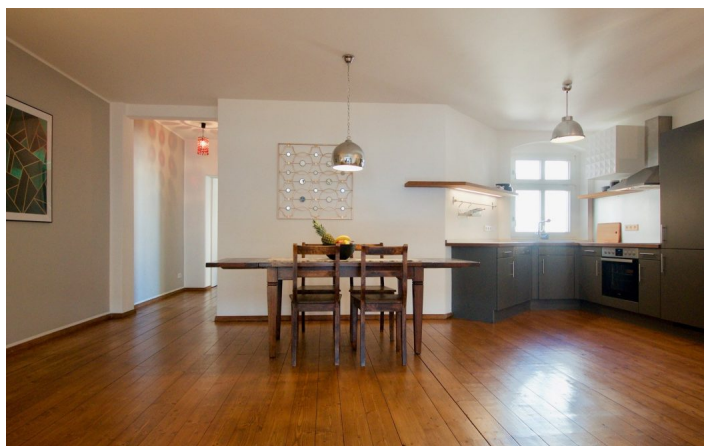
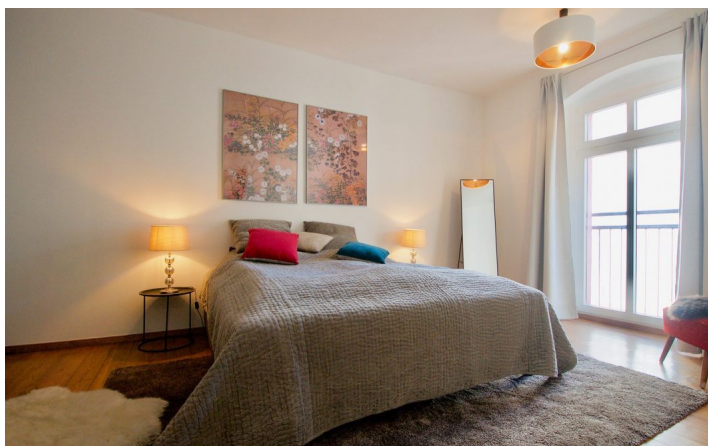



HOME TO HOME WOHNEN AUF ZEIT

Geschäftsführerin und Inhaberin: Eva-Jannetie Gerlach
Motzstraße 58, 10777 Berlin, Deutschland
+49 30 2191 2323, office@hometohome.de, hometohome.de
Deutsche Bank, IBAN: DE11 1007 0024 0562 0901 00, BIC: DEUTDE33HAN30
USt-Id.Nr.: DE 230089808

ID 5684

WOHNFLÄCHE: ca. 117 QM

Lage: siehe Karte (ungefährer Standort)

ZIMMER: 3 (Schlafzimmer: 2, Wohnzimmer: 1, Arbeitszimmer: 1)

SCHLAFPLÄTZE: 4 (Doppelbett 180x200, Doppelbett 160x200)

BADEZIMMER: 1 (1x mit Badewanne und Dusche)

NAHVERKEHR: Bus, S1, S25, Tram, U6

MIETZEITRAUM: min. 3 Monate

KAUTION: 2 Monatsmieten

WEITERE KOSTEN: Endreinigung

LAGE

Wunderschön ruhige Lage im Hinterhof einer kinderfreundlichen Wohnstrasse in der Mitte von Berlin. Trotzdem ist eine sehr gute Verkehrsanbindung durch die Nähe zum Nordbahnhof und dem U-Bahnhof Naturkundemuseum gegeben. Den Hauptbahnhof und Flughafen Tegel erreicht man in wenigen Minuten. In der näheren Umgebung der Wohnung befinden sich Bio-Supermärkte, Restaurants, Cafés sowie andere kleine Geschäfte. Der Park am Nordbahnhof mit einem sehr schönem Kinderspielplatz ist ebenso nur einen kurzen Fußweg entfernt.

DETAILS

behagliche Wohnatmosphäre, Bettwäsche und Handtücher, Cerankochfeld, Dielenboden, Elektroherd, Flatscreen TV, großzügig, individueller Einrichtungsstil, Kaffeemaschine, Kamin, keine Haustiere, Nichtraucher, offene Einbauküche, offener Grundriss, Spülmaschine, Stereoanlage, Telefon, Toaster, Videogegensprechanlage, Waschmaschine, Wasserkocher, WLAN, Wohnküche

EINRICHTUNG

Aufzug, Balkon, Gartenhaus, Hauptenergieträger: Erdgas, sanierter Altbau, Zentralheizung



HOME TO HOME WOHNEN AUF ZEIT

Geschäftsführerin und Inhaberin: Eva-Jannetie Gerlach
Motzstraße 58, 10777 Berlin, Deutschland
+49 30 2191 2323, office@hometohome.de, hometohome.de
Deutsche Bank, IBAN: DE11 1007 0024 0562 0901 00, BIC: DEUTDE33HAN
USt-Id.Nr.: DE 230089808

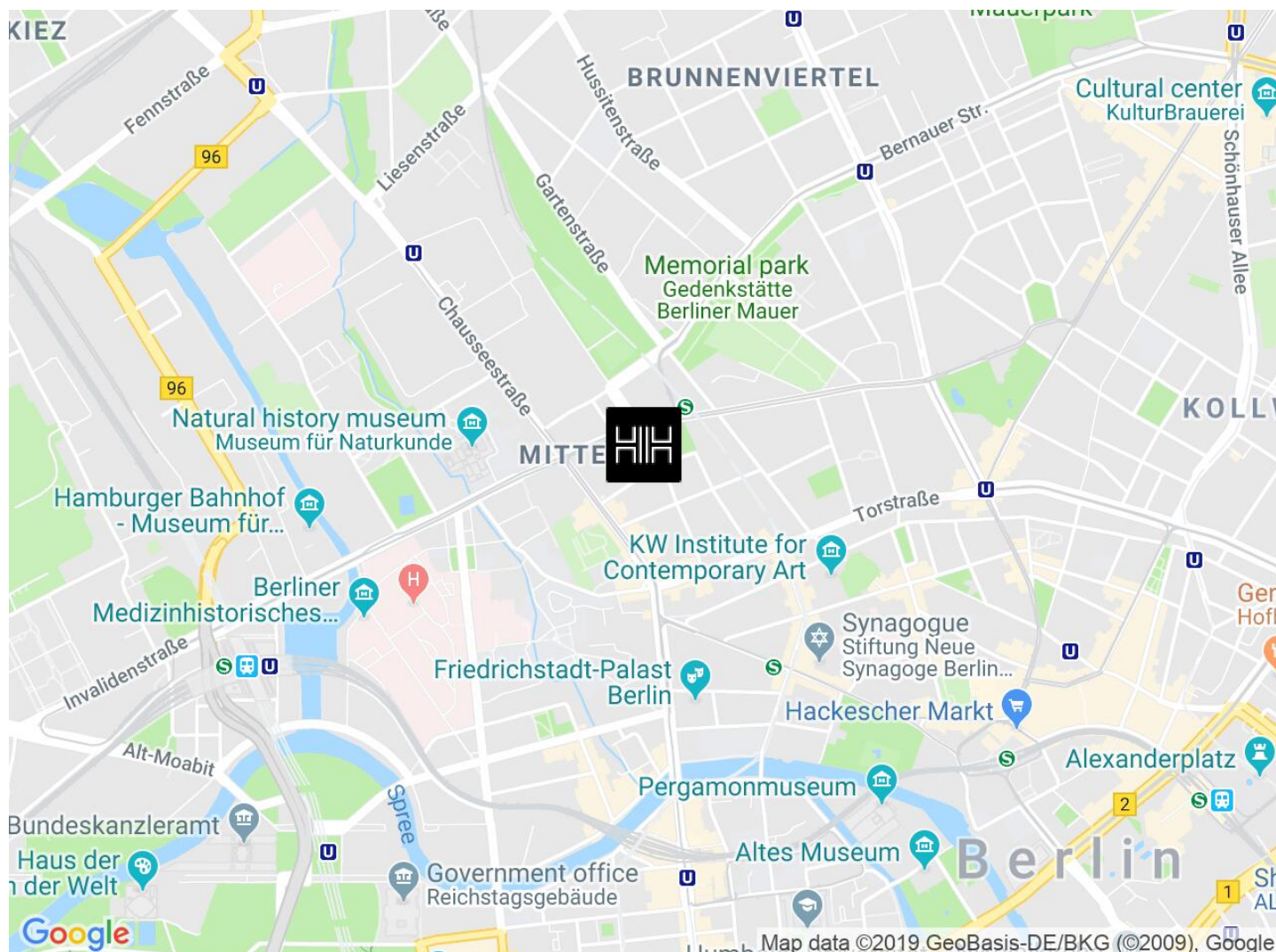

MITTE

ca. 117 QM

3 Z

frei ab 1.10.2018

2.970€ / M